



Information für Patienten und Zuweiser

Klinik für Neurologie und Neurologische Frührehabilitation

Behandlungsspektrum
Leistungsangebot | Kontakt

 **ASKLEPIOS**

Stadtklinik Bad Tölz

Sehr geehrte Damen und Herren,

herzlich Willkommen in der Klinik für Neurologie und Neurologische Frührehabilitation. Wir wünschen Ihnen eine rasche Genesung und einen angenehmen Aufenthalt.

Wissenschaft und Menschlichkeit

Zusammen mit der angrenzenden Klinik für Neurologische Rehabilitation im Asklepios Gesundheitszentrum bieten wir Ihnen die komplette Kette der neurologischen Behandlung aus einer Hand an. Neurologische Erkrankungen können die Folge vielfältiger Ursachen sein. Darum versuchen wir immer den ganzen Menschen und seine Lebensumstände zu berücksichtigen.

Als akademisches Lehrkrankenhaus der TU München behandeln wir unsere Patienten nach dem neusten Stand der Wissenschaft. Neben der medizinischen Kompetenz unserer Mitarbeiter und einer modernen technischen Ausstattung legen wir besonderen Wert auf Herzlichkeit und patientenorientiertes Handeln.

Mit diesem Flyer möchten wir Ihnen einen Überblick über unsere Klinik, unser Behandlungsspektrum und unsere



Schwerpunkte geben. Sollten Sie darüber hinaus noch Fragen haben oder weitere Informationen benötigen, können Sie sich jederzeit gerne an uns wenden.



Priv. Doz. Dr. med. Rüdiger Ilg
Chefarzt
Klinik für Neurologie und
Neurologische Frührehabilitation

Unser Leistungsangebot

Schlaganfallstation (Stroke Unit)

Auf unserer hochmodernen Schlaganfallstation versorgen wir Patienten mit allen Arten von Hirninfarkten und Hirnblutungen. Alle Patienten werden kontinuierlich überwacht und von speziell ausgebildeten Ärzten und Pflegekräften betreut. Unsere Stroke Unit ist zertifiziertes Mitglied des TEMPiS Netzwerkes.

Neurologische Frührehabilitation

Wissenschaftliche Untersuchungen zeigen, dass so früh wie möglich mit der Rehabilitation begonnen werden sollte. Während die Behandlung der zugrunde liegenden Erkrankung weiter geführt wird, beginnen wir mit dem Training der ausgefallenen Funktionen des Nervensystems.

Um diese wieder herzustellen arbeiten Spezialisten verschiedener Berufsgruppen (Ärzte, Pflege, Physiotherapie, Physikalische Therapie, Ergotherapie, Logopädie, Neuropsychologie) nach modernsten Methoden der Rehabilitation in einem interdisziplinären Team zusammen.



Schwerpunkte und Krankheitsbilder

Das Spektrum unserer Abteilung umfasst alle Erkrankungen des zentralen und peripheren Nervensystems. Dazu gehören insbesondere:

- Schlaganfall (Hirnfarkt, Hirnblutung)
- M. Parkinson und andere neurologische Bewegungsstörungen (inklusive invasive Therapieverfahren)
- Neuroimmunologische Erkrankungen (z.B. Multiple Sklerose)
- Neurodegenerative Erkrankungen (z.B. Demenz, Motoneuronerkrankungen)
- Gangstörungen und Schwindel
- Hirn- und Hirnhautentzündungen (z.B. Meningoencephalitis)
- Polyneuropathien (z.B. Guillain-Barré-Syndrom, CIDP)
- Epilepsie und andere anfallartige Erkrankungen
- Multimodale Spastiktherapie inklusive Implantation von Baclofenpumpen und Botulinumtoxin



Kooperation

Es besteht eine enge klinische und wissenschaftliche Kooperation mit dem Klinikum rechts der Isar der TU München. Chefarzt PD. Dr. Rüdiger Ilg ist Lehrbeauftragter für Neurologie der TU München (TUM) und leitet eine wissenschaftliche Arbeitsgruppe am TUM-Neuroimaging Center. Darüber hinaus besteht eine teleradiologische Kooperation mit dem TEMPiS-Netzwerk, der Abteilung für Neuroradiologie der Asklepios Klinik in Hamburg Barmbek und der BG Unfallklinik in Murnau.

Ausstattung

Die Klinik verfügt über folgende diagnostische und therapeutische Ausstattung:

- Moderne Überwachungsstation mit Monitoring der Vitalparameter
- CT/CTA, MRT/MRA, PET-CT und Angiographie
- Neurophysiologische Diagnostik (EEG, ENG, EMG, SEP, MEP, VEP, VOG)
- Ultraschalldiagnostik der hirnversorgenden Gefäße
- Liquor-Diagnostik
- Apparative Schluckdiagnostik (FEES und Videofluoroskopie)
- Kardiale Diagnostik (LZ-Messungen, TTE /TEE, Event-Recoerder)
- Gastroskopie inklusive PEG/PEJ-Anlage
- Computergestützte Neuropsychologische Diagnostik
- Gesichtsfeld-Perimetrie
- Roboter- und computergestütztes Gleichgewichts-, Gang-, Arm-, Hand- und Schlucktraining

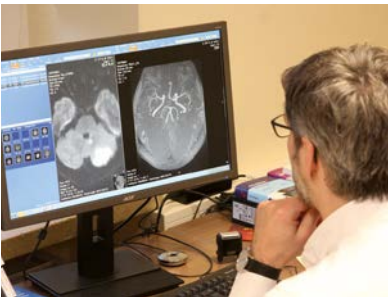

Unser Sprechstunden

Vereinbaren Sie einen Sprechstundentermin

Unser erfahrenes Ärzteteam bietet eine Reihe von Sprechstunden an. So können wir Ihnen den optimalen Behandlungsweg für Ihre Erkrankung aufzeigen.

Indikationssprechstunde/Stationäre Termine

Oberarzt: Dr. med. Burkard Jochim

Terminvereinbarung: Angelika Müller

Tel.: (08041) 507- 20 02

Fax: (08041) 507- 23 34

E-Mail: ang.mueller@asklepios.com

Zentrales Belegungsmanagement:

Tel.: (08041) 507- 11 76

Fax: (08041) 507- 11 66

E-Mail: zbm.badtoelz@asklepios.com

Sprechstunde/Aufnahme Frührehabilitation:

Oberärztin: Dr. med. Sandra Boy

Terminvereinbarung: Gertraud Danner/Madeleine Täuber

Tel.: (0 80 41) 507-20 21

Fax: (0 80 41) 507-20 22

E-Mail: neuroreha.badtoelz@asklepios.com

Privatambulanz

Chefarzt: Priv.-Doz. Dr. med. Rüdiger Ilg

Sekretariat: Angelika Müller

Tel.: (0 80 41) 507-11 76

Fax (0 80 41) 507-11 66

E-Mail: zbm.badtoelz@asklepios.com



Die Aufnahme in unserer Klinik

Aufnahme für ambulante Patienten

Wenn Sie zur ambulanten Behandlung in unsere Klinik kommen, melden Sie sich bitte in unserer Zentralen Patientenaufnahme (ZPA).

Öffnungszeiten der Zentralen Patientenaufnahme:

Montag bis Freitag: 8.00 Uhr bis 16.00 Uhr

Tel.: (08041) 507- 11 76

Fax: (08041) 507- 11 66

E-Mail: zbm.badtoelz@asklepios.com

Im Notfall

Patienten, die als Notfall mit dem Rettungswagen zu uns kommen, behandeln wir direkt in der Zentralen Notaufnahme. Kommen Sie eigenständig in unsere Notaufnahme, bitten wir Sie, sich beim Patientenservice anzumelden.



Wir geben Ihnen gerne Auskunft!

Sekretariat Neurologie und Neurologische Frührehabilitation

Angelika Müller

Tel.: (08041) 507- 20 02

Fax: (08041) 507- 23 34

E-Mail: ang.mueller@asklepios.com

So erreichen Sie uns:

Die Klinik ist über die Umgehungsstraße B 472 oder mit öffentlichen Verkehrsmitteln wie der BOB (www.bayerischeoberlandbahn.de) sehr gut zu erreichen.

Mehr Informationen für Sie:

<https://www.asklepios.com/bad-toelz/experten/neurologie/>

Adresse

ASKLEPIOS Stadtklinik Bad Tölz

Abteilung für Neurologie

und Neurologische Frührehabilitation

Schützenstraße 15 · 83646 Bad Tölz

